

SEZIONE TRASVERSALE

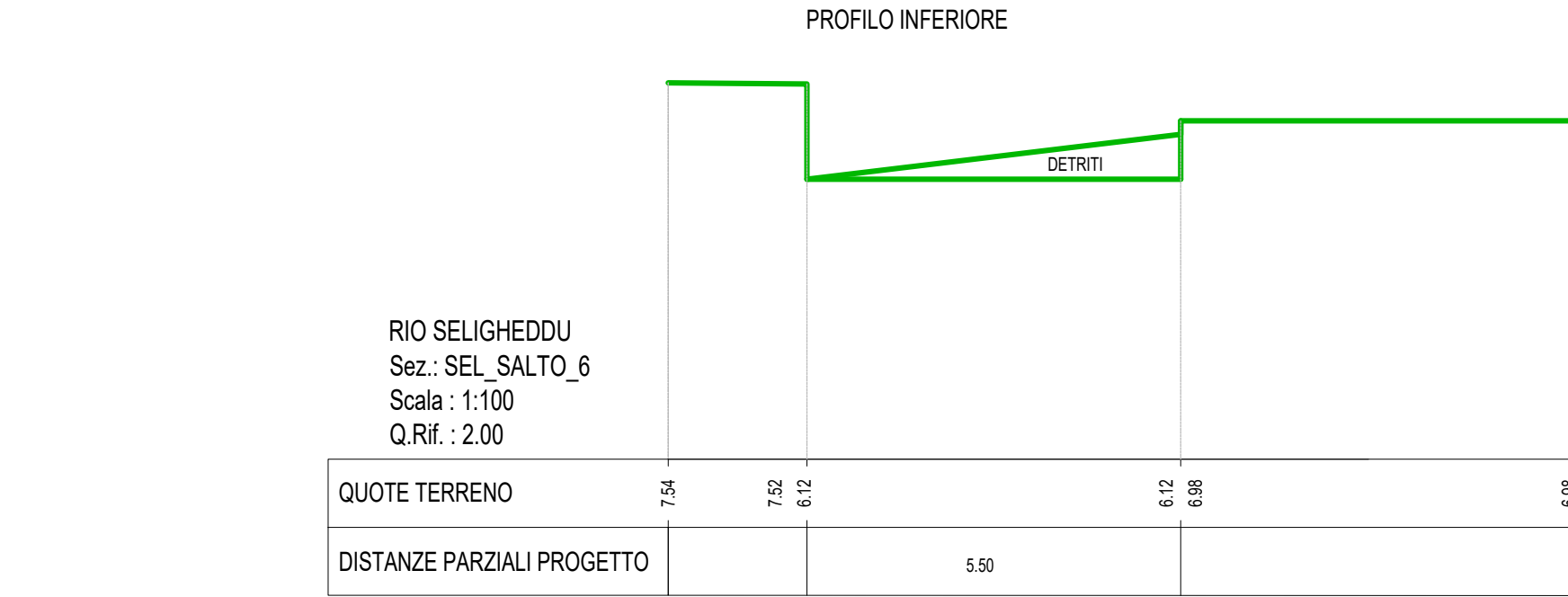

SEZIONE TRASVERSALE

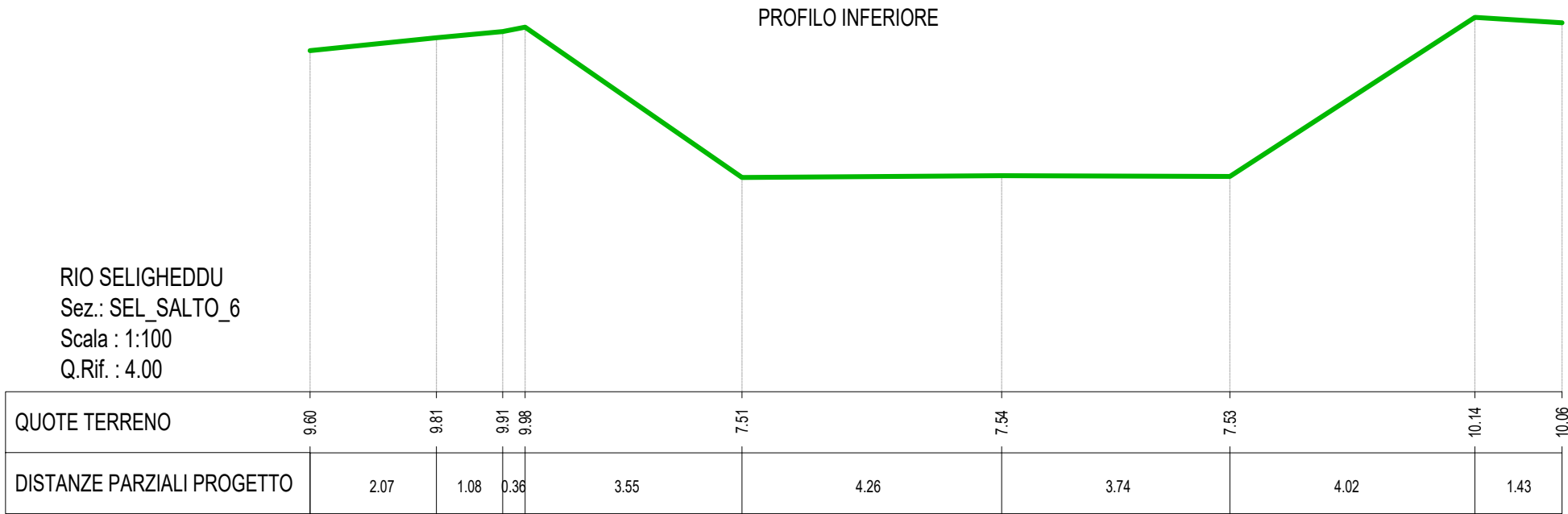
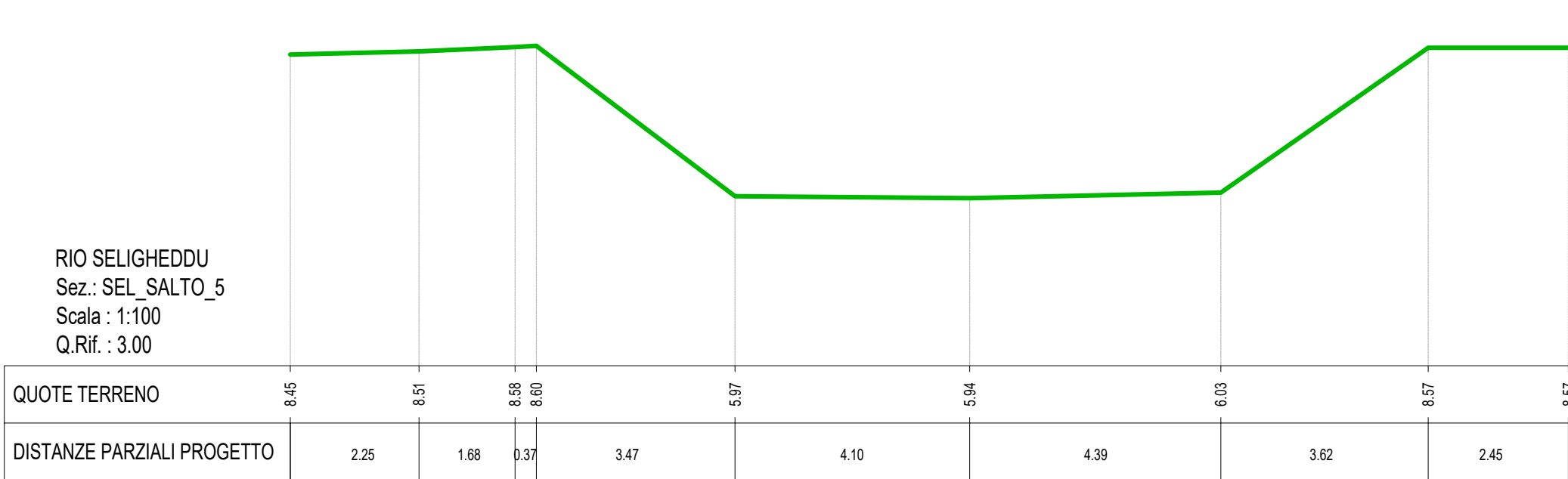
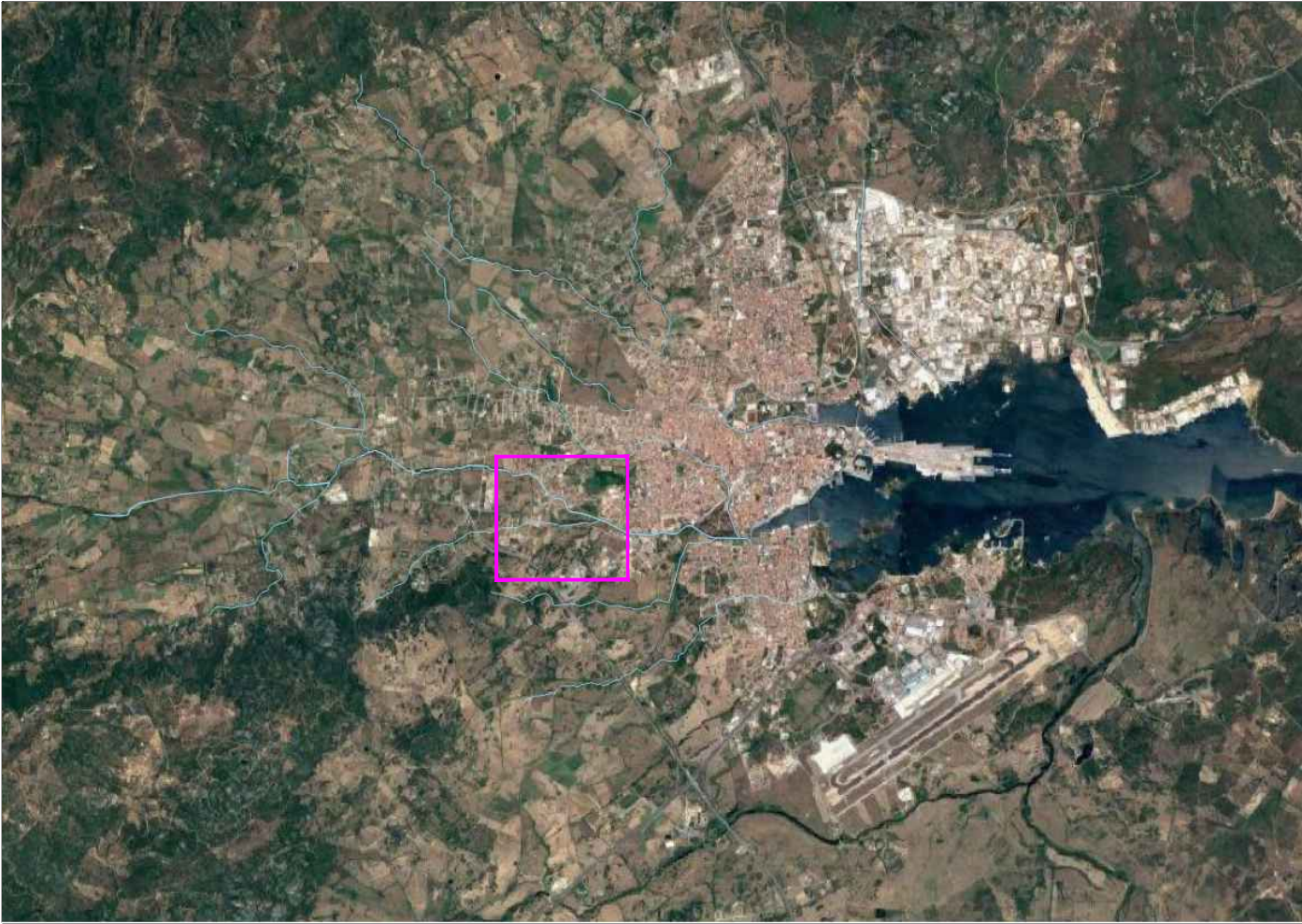
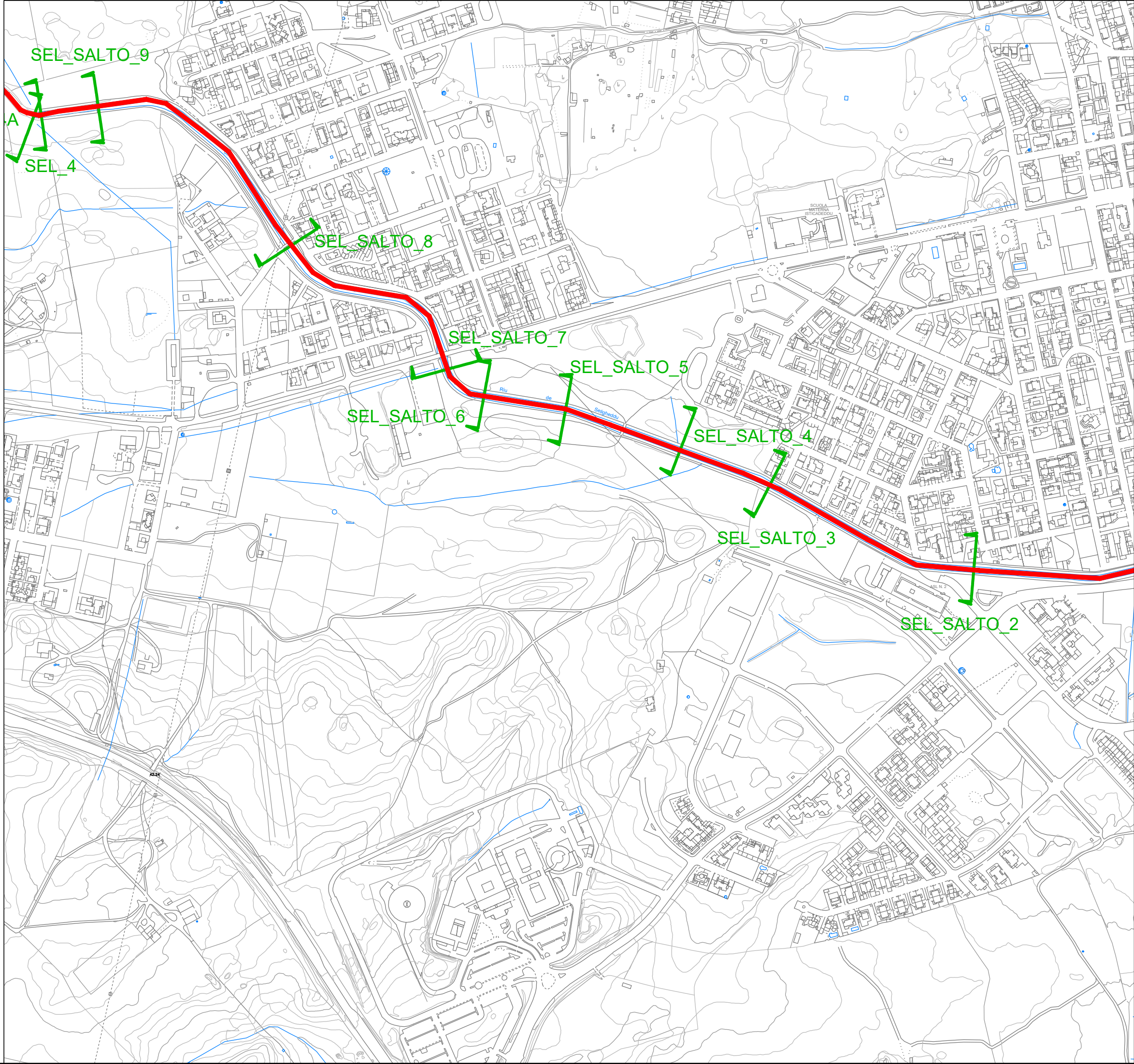

LEGENDA

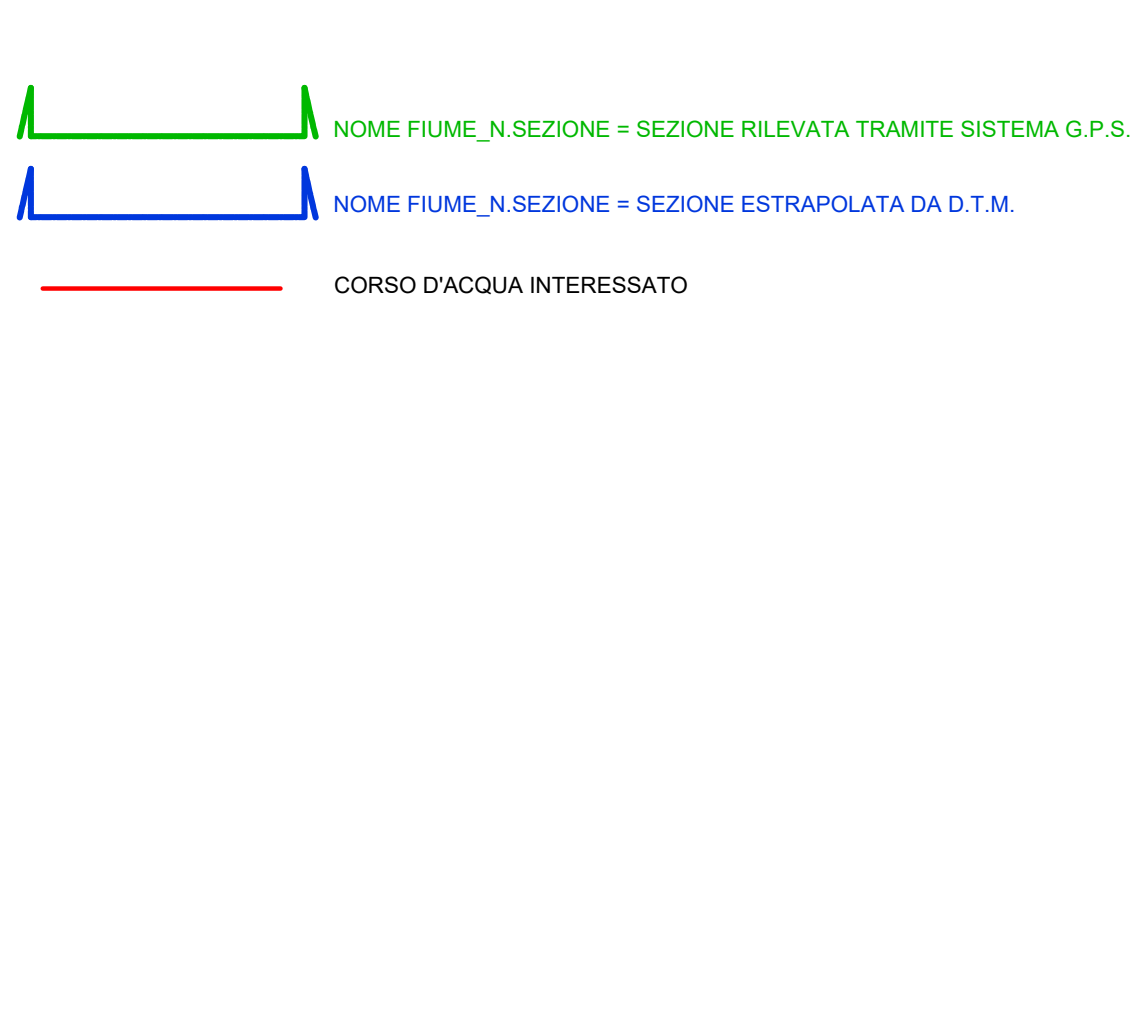

PROGETTO DI FATTIBILITÀ TECNICO ED ECONOMICA

OLBIA E LE SUE ACQUE

Opere di mitigazione del rischio idraulico e recupero del rapporto della città con i suoi fiumi

MACROAREA 3 - AMBITO URBANO

PROGETTAZIONE RAGGRUPPAMENTO TEMPORANEO DI IMPRESE:
(Capogruppo mandataria)

IL SINDACO:
Settimo Nizzi

RESPONSABILE DELL'INTEGRAZIONE DELLE PRESTAZIONI SPECIALISTICHE: Ing. Simone Venturini

IL DIRIGENTE:
Ing. Diego Ciceri

TITOLO

Rilievi topografici e batimetrici
Restituzioni delle indagini sullo stato di fatto
Sezioni rio Seligheddu - Tav. 3

CODICE ELABORATO

B.4.25

SCALA

1 : 100 - 1:5000

DATA

OTTOBRE 2023

NOME FILE

B.4.1_B.4.35.dwg

ELABORAZIONE PROGETTUALE

TECHNITAL S.p.A.
Ing. SIMONE VENTURINI
Ordine degli Ingegneri della Provincia di Verona N.42515

REVISIONI					
0	OTTOBRE 2023	Emissione	Geom. G.FOLLESA	Ing. G. DA ROIT	Ing. S. VENTURINI
REV.	DATA	MOTIVO	REDATTO	VERIFICATO	APPROVATO